STUDIUM UWARUNKOWAŃ I KIERUNKÓW ZAGOSPODAROWANIA PRZESTRZENNEGO MIASTA I GMINY BARANÓW SANDOMIERSKI

STAN PRAWNY GRUNTÓW

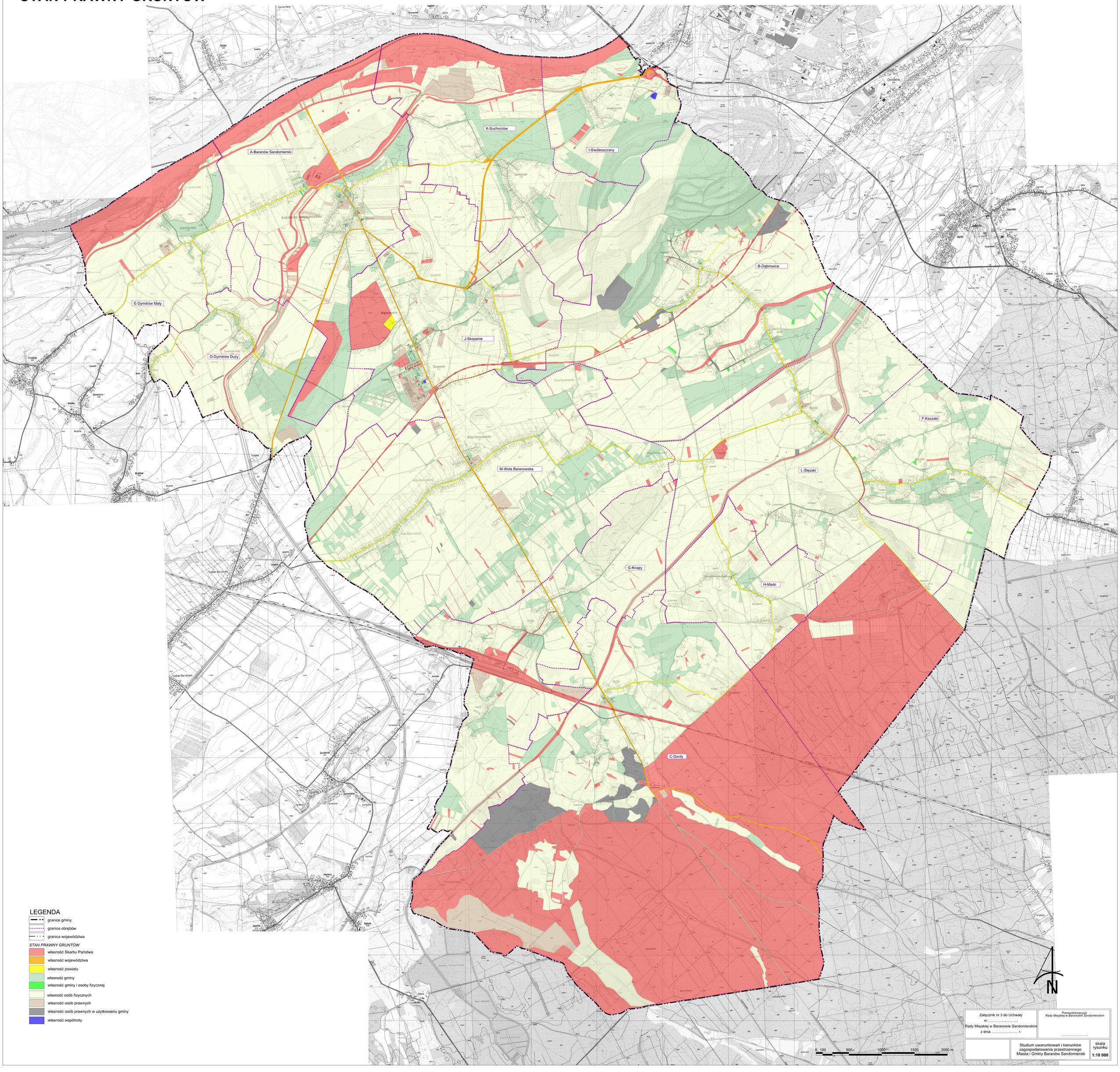

LEGENDA

- granice gminy
- granice obrębów
- granica województwa

STAN PRAWNY GRUNTÓW

- własność Skarbu Państwa
- własność województwa
- własność powiatu
- własność gminy
- własność gminy i osoby fizycznej
- własność osób fizycznych
- własność osób prawnych
- własność osób prawnych w użytkowaniu gminy
- własność wspólnoty

Załącznik nr 3 do Uchwały nr ..... Rady Miejskiej w Baranowie Sandomierskim z dnia ..... r.	*Przewodniczący(a)* *Rady Miejskiej w Baranowie Sandomierskim* .....
Studium uwarunkowań i kierunków zagospodarowania przestrzennego Miasta i Gminy Baranów Sandomierski	skala rysunku **1:10 000**